't Kirkebledje

Pasen 2020

H. Bernadette
Abdissenbosch
H. Joseph
Waubach-Groenstraat
H. Drievuldigheid
Rimburg
H. Theresia & Don Bosco
Lauradorp

Jaargang 2020 nr. 3
20 mrt. t/m 17 april

OP WITTE DONDERDAG IN DE KERK…

De kerk en het altaar zijn versierd. Vandaag is het feest, Hoogfeest! De kleur is wit. Het is het wit van het Hoogfeest. Maar ook van de witte doek die Jezus omdeed om de voeten van zijn leerlingen te wassen. De priester zal straks ook een witte doek voorbinden om voeten te wassen. Het is het wit van de hostie. Jezus stelde tijdens het laatste avondmaal de Eucharistie in. Het wit ook van het kazuifel dat de priester draagt. Want Jezus stelde ook het priesterschap in op die donderdagavond met zijn leerlingen. Rechts opzij is een altaar extra versierd, het 'rustaltaar'.

Aan het eind van de Eucharistieviering wordt het Sacrament daar naar toe gebracht. Deze processie herinnert aan de tocht die Jezus maakte naar Getsemane. Daar bad Hij tot zijn Vader: Laat deze lijdenskelk Mij voorbijgaan, maar niet mijn wil, maar Uw wil geschiede… Na de Eucharistie kan hier stil gebeden worden, dicht bij Jezus. Op het altaar zie je nu nog kaarsen, een kruis, een witte doek… Straks als de plechtigheid voorbij is, worden al die voorwerpen weggehaald. Het altaar wordt helemaal 'ontbloot'. Het herinnert aan Jezus die in deze nacht opgepakt werd en weggevoerd.

OP GOEDE VRIJDAG IN DE KERK…

Vandaag is de kerk sober en het altaar is leeg. Op deze dag viert de Kerk geen Eucharistie! Het is de heilige dag van Jezus' lijden aan het kruis. Meestal wordt in de middag rond drie uur, het uur van Jezus' sterven, de kruisweg gebeden: 14 staties met gebeden, teksten, liederen en stilte. We knielen en staan en laten ons raken door Jezus' liefde tot het uiterste toe.

's Avonds vinden de plechtigheden plaats. Aan het begin zal de priester niet knielen, maar zich helemaal plat ter aarde werpen. Een gebaar van boete en ook om even diep te beseffen dat Jezus voor ons aan het kruis gestorven is. Er staan drie lezenaars (ambo's), want het Passie evangelie van Johannes wordt gelezen in een beurtzang.

Daarna volgen tien indrukwekkende gebeden voor de Kerk, de wereld, voor alle mensen… Het kruis wordt na de Passie plechtig binnengedragen. Stap voor stap wordt de doek weggenomen zodat iedereen het hele kruis met Jezus kan zien. Iedereen is uitgenodigd naar voren te komen en het kruis te 'vereren', even aan te raken of te kussen. Ineens is de Gekruisigde ons heel nabij. Aan het einde wordt de Communie uitgereikt: "Lichaam van Christus", voor ons gebroken…

Lees verder op pagina 3.

Pasen

Eeuwige en liefdevolle God,
In deze dagen lijden wij
met U mee.
Met de dood van die ene
mens:
Jezus van Nazareth.

Met pijn en smart moeten
we Hem
laten gaan in het leven,
om te ondervinden,
dat de dood geen eindpunt
is, maar een nieuw begin.

Een nieuw begin van leven,
om met u op weg te gaan,
erop vertrouwend,
dat u warmte brengt in ons
hart
en licht op ons pad..

God, geef ons met Pasen
de rust en vrede
om bij U te mogen zijn,
om bij U te mogen blijven.

Geef ons geloof en besef,
dat wij met U
gelukkig mogen zijn in dit
leven.
Geef dat wij beseffen,
dat onze grenzen
niet Uw grenzen zijn.
En dat wij
in leven en sterven
getekend zijn in uw hand.

Amen

Parochiecluster
Ubach over Worms

Secretariaat parochies:
di. do. vr. 10.00-12.00 uur

Kerkberg 7 531.23.78
info@rk-ubachoverworms.nl

Pastoor : H. Notermans
pastoor@rk-ubachoverworms.nl

Misintenties

Weekdag € 12,50 -Weekend € 27,50

Kosters via pastorie, of:

Waubach-Groenstraat:
J. Post 531.04.49
Abdissenbosch:
Via pastorie
Rimburg:
F. Weijers 532.39.96
Lauradorp:
A. Erps 531.45.38

Parochieassistenten
H. Verhaeg & M. Dietzenbacher
Catecheet M. Kockelkoren

Kerkbijdrage

Par. H. Jozef
NL15 INGB 0003 8555 00
NL54 RABO 0151 7021 36
Par. HH.Theresia en Don Bosco
NL64 INGB 0001 0493 78
NL57 RABO 0151 7022 76
Par. H. Bernadette
NL88 INGB 0001 0488 49
NL50 RABO 0151 7007 53
Par. H. Drievuldigheid
NL48 INGB 0001 5643 48
NL74 RABO 0151 7040 07

Kerkhofadministratie

Parochiekantoor 531.23.78
H. Jozef – Waubach
Dhr. F. Speck: fspeck@home.nl en/of
Mevr. K. Hermans:
kwahermans@gmail.com
H. Bernadette - Abdissenbosch
Zie Waubach
H. Drievuldigheid – Rimburg
Dhr. C. Schurer 531.41.40
Gemeentelijk kerkhof - Lauradorp
Dhr. R. Dörenberg 56.95.222

www.rk-ubachoverworms.nl

Adverteren in dit blad?
Oplage: 6.000 huis aan huis

Havikweg 3 | 6374 AZ Landgraaf
045 531 22 73 | **www.hamerslandgraaf.nl**

De SkyLounge

VOORJAARS AGENDA

18 APRIL	SILENCE DISCO
26 APRIL	KONINGSNACHT SQUARE ROCK POP COVERBAND
8 MEI	AUTUMN LEAVES BLUES COVERBAND
15 MEI	I KWAJONG CONCOURS, ONTSPANNEN KAARTAVOND
29 MEI	ORA REÜNIE MET DJ'S VAN HET EERSTE UUR
14 JUNI	E.K. QUIZ MET OPENINGSWEDSTRIJD NEDERLANDS ELFTAL

De SkyLounge | Sportlaan 7 | 6374 CM Landgraaf
T +31 (0)45 - 76 304 88 | M +31 (0)6 1530 9804
www.parkterwaerden.nl/deskylounge | deskylounge

pro-tand

tandprotheticus
Daniël van der Zwaag

tandarts
Susann Ritter

12 JAAR IN LANDGRAAF

Klikgebit, kunstgebit op implantaten
Een nieuw kunstgebit en de daarbij horende nazorg
Aanpassen van uw kunstgebit
Vergoeding rechtstreeks door zorgverzekeraar
BEHANDELING AAN HUIS

BEL VOOR EEN GRATIS ADVIES GESPREK
Kerkberg 2a • 6374 ES Landgraaf
Tel. 045-533 33 55 • www.pro-tand.eu

"Ik help u graag bij een goed afscheid."

Mijn naam is Ron Silvertand, ik ben uitvaartverzorger voor Yarden in Landgraaf. Uit ervaring weet ik dat een betekenisvolle manier van afscheid nemen helpt bij het rouwproces. Daarom ondersteun en inspireer ik u bij het organiseren van begrafenis of crematie. Wij zijn er voor iedereen, ook als u niet of elders verzekerd bent. U kunt mij bellen op 045 525 3097.

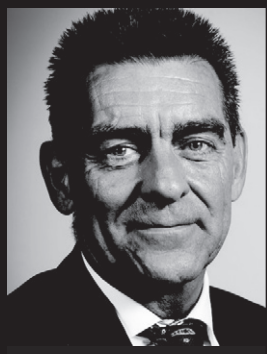

YARDEN

Yarden & Peters Uitvaartzorg Zuid-Limburg.
Wilt u een overlijden melden?
Bel dan 0800 8192 (24 uur per dag). www.yarden.nl

Elektrotechniek
Verlichting
Data-
Telefonie-
Antenne installaties

www.ls-elektro.nl

LS Elektrotechniek bv

Landgraaf • Tel. 045 - 531 02 07

PEDRO VEUGEN

BOOTS

OPTIEK & HOORTOESTELLEN

WINKELCENTRUM WAUBACH

- BRILLENSPECIAALZAAK
- HOORTOESTELLEN
- CONTACTLENZEN
- GEHOORBESCHERMING

Hovenstraat 137 - 6374 HC Landgraaf - Tel. 045-5311448
www.bootsoptiek.nl

Parochie - agenda

Overzicht reguliere H. Missen:

Zondag 10.00 u. Rimburg / 11.30 u. Waubach
Maandag 19.00 u. Waubach
Dinsdag 10.30 u. Heereveld
Woensdag 19.00 u. Waubach
Vrijdag 09.00 uur Waubach
Zaterdag 18.00 u. Abdissenbosch

Overzicht TV-Missen Waubach 2020: Aanvang: 10.00 uur

Zondag 05 april
Zondag 17 mei
Zondag 12 juli
Zondag 09 augustus
Zondag 13 december

Wij vragen u vriendelijk om uiterlijk 09.45 uur in de kerk aanwezig te zijn!

21-03 Stille omgang te Amsterdam
(aanmelden / info bij dhr. Henk Verhaeg)
28-03 Zegening gezinnen in verwachting
29-03 Zegening gezinnen in verwachting

05-04 Palmzondag **TV-Mis**
09-04 Witte Donderdag 19 uur (Waubach)
10-04 Kruisweg Rimb. 14.00 u. Lindegracht
10-04 Kruisweg 15.00 u. kerk Waubach
10-04 Goede Vrijdag 19 uur (Waubach)
11-04 Paaswake 19 uur (Waubach)
12-04 **Pasen**, Rimburg en Abdissenbosch
13-04 2e Paasdag 10 u H'veld 11.30 u W'bach

E. H. Communie 2020
Speurneus en Wegwijzer:
21 mei 2020
An d'r Put:
7 juni 2020

Vormsels 2020
Abdissenbosch: vrijdag 17 april 19.00 uur
Waubach: vrijdag 29 mei 19.00 uur

Sacramentsprocessies 2020
Waubach: zondag 14 juni 09.30 uur
Rimburg: zondag 21 juni 10.00 uur

Goede Vrijdag 14.00 uur Kruisweg
(voettocht) langs de veld- en wegkruisen
(vertrek Lindegracht Rimburg)
15.00 uur Kruisweg in Waubach & Rimburg
via Kerk-TV ook te volgen in kapel Heereveld
19.00 Goede Vrijdagviering te Waubach
20.00 uur biechtviering jongeren Waubach

MET PASEN IN DE KERK...

Als je op zaterdagavond de kerk binnenkomt zie je weinig, want het is donker. Je krijgt een kaarsje. Het is nog stil. Dan wordt bij de deur een vuur aangestoken. De Paaskaars wordt gezegend en vijf nagels worden erin gedrukt, de vijf wonden van Jezus' handen, voeten en zijde. Als de Paaskaars ontstoken is draagt de priester die de donkere kerk binnen en verkondigt het Licht van Christus. Gaandeweg worden alle kaarsjes aangestoken. Een lofzang klink over deze nacht, waarin Christus verrezen is en zijn licht de duisternis overwonnen heeft. Het was het einde van een lange weg, die God gegaan is met zijn volk. Over die lange weg horen we in de lezingen uit de heilige Schrift. Het Eer aan God klinkt en de klokken luiden! Dan wordt het water gezegend. Drie keer dompelt de priester de grote Paaskaars in het water. Het is immers Christus die het water tot doopwater zegent. We worden gevraagd om ons geloof in God te hernieuwen. Met het pasgewijde water worden we besprenkeld. Daarna wordt de Eucharistie gevierd. De verrezen Heer komt zelf in ons midden. Op Paasmorgen is de kerk op zijn 'paasbest' versierd. De Paaskaars brandt 50 dagen lang tot en met Pinksteren. 50 dagen lang wordt gevierd dat Jezus is verrezen!

Stille Zaterdag
Paaswake om 19.00 uur Waubach
Paaszondag
10.00 H. Mis Rimburg ZV Eendracht
11.30 H. Mis Abdissenbosch
Gospelkoor Gioia
Tweede Paasdag
10.00 H. Mis Heereveld & 11.30 H. Mis Waubach Volkszang

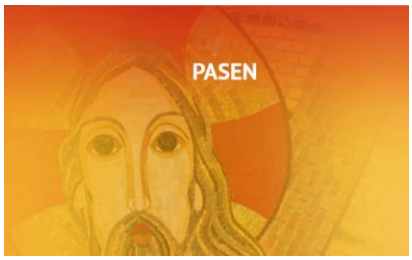

4 en 5 april: **Palmzondag** in alle H. Missen palmwijding en passieverhaal. In elke H. Mis worden palmen gezegend. U wordt verzocht zoveel mogelijk zelf voor palmtakjes te zorgen!
Als er mensen zijn die behulpzaam willen zijn bij het knippen van palmtakjes… heel graag, zeker in verband met de buxusmot!

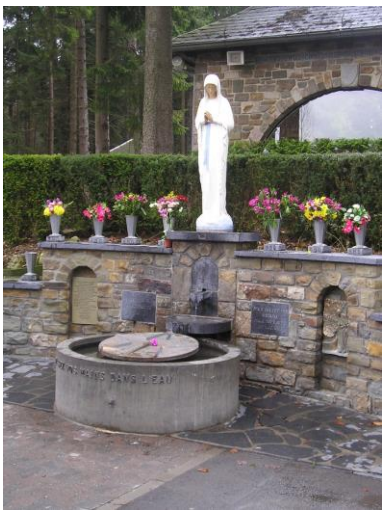

Dagbedevaart naar Banneux 13 mei

Op woensdag 13 mei kunt u aansluiten bij een Mariabedevaart naar Banneux N.D. in de Belgische Ardennen. Aankomst per bus in Banneux is voorzien rond 10.30 uur, waarna een kop koffie, dan een H. Mis met processie naar de bron, warme lunch, rozenkrans, lof met ziekenzegening waarna koffie en vlaai. Rond 16.45 vertrekt de bus weer huiswaarts. Buskosten bedragen € 20,-. Kosten voor bus inclusief koffie, lunch en vlaai bedragen € 44,--. Aanmelden kunt u zich tot uiterlijk 15 april bij Wim & Henny Franken, Kerkstraat 20, telefoon 5318931. We hopen dat ook deze keer weer in groten getale aan deze dagbedevaart wordt deelgenomen!

Caritas
BANNEUX N.D.
Bisdom Roermond

Wie in verrijzenis gelooft

Pasen is het feest van de verrijzenis!
Het feest van de jeugd! Van het eeuwige leven!
Wie gelooft in de verrijzenis wordt nooit oud,
kan altijd opnieuw beginnen en heeft
na de zwartste nacht steeds een lichtende morgen!
Wie gelooft in de verrijzenis wordt nooit angstig
voor het leven, nooit wanhopig voor lijden en dood!
Wie gelooft in de verrijzenis
verzuurt en vergalt zijn leven niet
en laat zich niet vangen in de fijn gesponnen netten
van onoplosbare problemen,
die alleen meer onoplosbaar zijn,
omdat men de hele mens met ziel en al
in het graf wil steken!
Ik geloof in de verrijzenis! Ik geloof in het leven!
Ik geloof in de vergiffenis van de zonden,
dat slechte mensen, als die er zijn,
weer goed worden!
Ik geloof in de liefde als de absolute macht,
die mensen en wereld
en heel de kosmos beweegt!
Ik geloof in God, die liefde is!

Phil Bosmans

Adverteren in Ubach over Worms bij 6.000 adressen tegen aantrekkelijke tarieven?

Dat kan ... in 't Kirkebledje

Eerste 6 advertenties per uitgave voor 1/8 pagina € 34,50, voor 1/4 pagina € 53,50 en voor 1/2 pagina € 88,50.

Daarna per uitgave voor 1/8 pagina € 31,00, voor 1/4 pagina € 50,00 en voor 1/2 pagina € 85,00.

Voor meer informatie mail naar:
marika69@home.nl

Wij komen kosteloos en vrijblijvend bij u langs om uw uitvaartwensen te bespreken. Bel ons gerust voor een afspraak.

Ook als u niet of elders verzekerd bent.

Monuta Lindeman
Stationsplein 67
6372 GR Landgraaf
T 045 - 569 61 61
E landgraaf@monuta.nl
I monuta.nl/landgraaf

Monuta Lindeman
De steun bij ieder afscheid.

Het is via internet mogelijk de zondagsmis vanuit de kerk in Waubach rechtstreeks thuis te volgen. Op onze site vindt u een link waardoor u bij de uitzending terecht komt. Ook terugkijken nadien is mogelijk. Behalve via onze parochiesite vindt u de uitzending ook op:

kerkdienstgemist.nl

Overleden

14-02: **Pierre Huijnen** (86 jr.)
15-02: **Gerda van der Horst-Odekerken** (90 jr.)
29-02: **Meggy Rutten** (61 jr.)

Heer, onze God, Wij danken U, dat Gij ons de zekerheid geeft, dat ook wij eenmaal zullen verrijzen. Help ons nu reeds op te staan tot dit nieuwe leven, en troost ons, daar waar we onze lieve dierbaren missen… **Sterkte aan de betreffende families!**

Gedoopt

Sinds de vorige uitgave van het parochieblad, telt onze parochie geen nieuwe dopelingen. Laten wij daarom bidden voor alle kinderen die het doopsel al eerder mochten ontvangen.
Dat onze dopelingen opgroeien tot goede mensen en gelovige christenen. Dat zij van God en hun medemensen gaan houden, met heel hun hart.

Ontmoetingen 'Nao de Mes'

Wij willen elkaar de kans gunnen regelmatig op zondag na de Mis bij elkaar te komen om elkaar te ontmoeten en met elkaar bij een kop koffie te spreken over wat ons bezig houdt. Op ***zondag 19 april*** bent u na afloop van de mis in Waubach welkom bij Jong Nederland.

Doopzondagen 2020
5 april, 10 mei, 14 juni, 5 juli, 9 augustus
13 september, 4 oktober, 8 november en 13 dec.

Voorbereidingsavonden 2020:
maandag 6 april, woensdag 6 mei, maandag 22 juni, maandag 24 augustus en maandag 19 oktober

Aanvang 20.00 uur in de pastorie.

H. Doopsel in onze kerken

Indien u een afspraak wilt maken voor het doopsel van uw kind, kunt u contact opnemen met het parochiekantoor. (☎ 5312378).
Dinsdag, dond. & vrijdag tussen 10.00 en 12.00 uur.

+ Huispaaskaarsen 2020 +

Tot 27 maart is het wederom mogelijk om huispaaskaarsen te bestellen

I (20x6 cm) € 17,--
II (25x6cm) € 18,--
III (30x7cm) € 23,--

In het parochieblad op onze site vindt u de kleuren van de versier-selen.

Voor de kerken zullen we **model II** bestellen (Verrezene)!

I II III

Je moet het maar weten: Beloken Pasen

De zondag na Pasen wordt steeds bekender als de Zondag van de Goddelijke Barmhartigheid. Deze titel werd in 2000 door paus Johannes Paulus II aan deze dag toegekend. Maar oorspronkelijk heet de zondag na Pasen: Beloken Pasen. Dit is een beetje vreemd woord. Het komt van het werkwoord 'luiken' dat 'sluiten' betekent. Beloken Pasen is de dag waarop het Paasfeest gesloten wordt. Dat klopt, want hoogfeesten zoals Pasen kennen een octaaf. Dat wil zeggen dat het feest acht dagen achter elkaar wordt gevierd. Wij kennen nu doorgaans alleen nog Eerste en Tweede Paasdag, maar in de liturgie is het nog steeds acht dagen Pasen. Dat wordt afgesloten op Beloken Pasen. Overigens loopt de totale Paastijd nog even door: tot aan Pinksteren.

Patroonsfeest Schutterij St.Joseph 22 maart 2020

Op **zondag 22 maart** viert Schutterij St. Joseph het jaarlijks patroonsfeest, te beginnen met de Mis van 11.30 uur in de kerk. We wensen de schutterij een mooie feestdag en een geslaagd seizoen toe!

SCHUTTERIJ St JOSEPH
WAUBACH 1888

Vastenactie 2020: Zambia

In de vorige editie van het parochieblad kondigden wij aan dat de Vastenactie dit jaar in het teken staat van de Stichting GKMT (Geef de Kinderen van Mpongwe een Toekomst) in het district Mpongwe in Zambia (Afrika).

Zoals u misschien weet, is er de afgelopen jaren hard gewerkt aan een vakschool waar zowel jongeren met een middelbare school-diploma, als ook volwassenen een beroep kunnen leren en zodoende in het bezit komen van een qualificatie die in heel Zambia erkend wordt. Deze vakqualificatie maakt het mogelijk, dat de mensen beter in hun eigen onderhoud kunnen voorzien. In de wijde omtrek was namelijk voorheen geen enkele vakschool.

Mede door uw steun in de afgelopen jaren, kon deze school gebouwd worden en wordt er reeds in diverse vakken onderwezen.

Dit jaar zouden we heel graag jonge mensen die door ontoereikende financiële middelen deze kans niet hebben, toch de mogelijkheid geven om met uw hulp een vak te leren en een diploma te halen.

Wij als parochiecluster Ubach over Worms ondersteunen dit project. We doen daarbij een beroep op u om mee te doen. Vastenactie kiest partij voor de armste mensen. Kiest voor eerlijk delen, onder het motto: "Samen maken we er meer van". Vastenactie ondersteunt initiatieven tégen armoede en vóór een betere leefomgeving.

VASTENACTIE

steunt ons project

Bij dit parochieblad treft u het "Vastenzakje" aan. Dit betaalenvelopje kunt u in de offerblokken van onze kerken deponeren. Uiteraard kunt u het envelopje ook afgeven bij het parochiekantoor.
Geopend op: di. do. en vrijdag van 10.00 tot 12.00 uur.

HARTELIJK DANK VOOR UW BIJDRAGE

Coronavirus
Volg de actuele berichten!

In verband met het Coronavirus zijn de volgende maatregelen van kracht:
1. De H. Missen in het Heereveld (wekelijks op dinsdag) kunnen tot nader order geen doorgang vinden. Hiertoe heeft de directie van Meander besloten.
2. Tot en met 31 maart gelden **aangepaste mistijden** (zie pag. 11 en 12). De Eucharistie op zondag (Waubach) wordt in **besloten** kring gevierd en is te volgen via: www.rk-ubachoverworms.nl).
Vanaf 1 april: volg de actuele berichtgeving op eerder genoemde website!

Wist u dat…..

Het Parochieel Dameskoor Waubach-Groenstraat deze maand haar 50-jarig jubileum zou hebben gevierd? Op zondag 25 november 2018 werd de H. Mis, die in het teken stond van Christus Koning, voor het laatst opgeluisterd door het dameskoor.

Bij dit laatste optreden sprak pastoor Smeets de wens uit, dat de leden elkaar met regelmaat zouden blijven opzoeken. Aan die oproep wordt gehoor gegeven, want de dames ontmoeten elkaar nog regelmatig om -onder het genot van een drankje- bij te praten.

Alle goeds toegewenst voor de betreffende dames!

Bezoek pastoor / diaconiegroep

Wanneer u ziek bent of om een andere reden behoefte heeft aan een bezoekje van pastoor Notermans, kunt u contact opnemen met het parochiekantoor: 045-5312378. Wanneer iemand in het ziekenhuis is opgenomen en een bezoekje op prijs stelt, laat het dan even weten. Pastoor Notermans en/of de leden van de diaconiegroep besteden eveneens graag aandacht aan bijzondere verjaardagen of jubilea. De diaconiegroep staat steeds voor u klaar als dat nodig is!

Huis voor de Pelgrim

De reisbrochure van het Huis voor de Pelgrim (voorheen Limburgse Bedevaart) met o.a. de Lourdesreizen 2020 is te vinden via de site van het Huis voor de Pelgrim www.huisvoordepelgrim.nl

Doopwolkjes dopelingen uit 2018

De namen van onze dopelingen worden traditiegetrouw op een zogenaamd doopwolkje geplaatst. Na afloop van iedere doopviering wordt dit doopwolkje in de kerk gehangen. Zo is voor iedereen zichtbaar welke kinderen wij in onze geloofsgemeenschap hebben opgenomen.

Tijdens de mis van maandag 13 april (2e Paasdag) zal pastoor Notermans nadrukkelijk stilstaan bij de dopelingen uit 2018. De ouders van deze dopelingen kunnen na afloop van de H. Mis het wolkje van hun zoon/dochter in ontvangst nemen, zodat het thuis een mooi plekje kan krijgen. Wees welkom!
Indien u niet in de gelegenheid bent om aanwezig te zijn, kunt u het wolkje tijdens de reguliere openingstijden afhalen bij het parochiekantoor.

Avond van de Martelaren 2020

Iedere Goede Vrijdag bidt paus Franciscus de kruisweg bij het Colosseum in Rome, symbool van de eerste martelaren. In de aanloop naar Pasen bidden wij tijdens de Avond van de Martelaren ook in 2020 met hem mee voor deze getuigen van ons geloof:

- Op 6 maart in de Sint Antoniuskathedraal in Breda
- Op 13 maart in Zwolle Basiliek van Onze Lieve Vrouw Ten Hemelopneming
- **Op 27 maart in Maastricht Basiliek van Onze Lieve Vrouw Sterre der Zee**
- Op 3 april te Amsterdam St. Nicolaasbasiliek

De avond begint steeds om 19.00 uur met een Eucharistieviering, gevolgd door een kruisweg met getuigenissen en muziek tot ongeveer 21.15 uur.

Dit jaar horen we onder meer het verhaal van Pringantha Jayakody uit Sri Lanka die bij de aanslag op Paaszondag 2019 zijn vrouw verloor.
De getuigenissen laten zien dat het ook vandaag de dag niet vanzelfsprekend is om in vrijheid in Christus te geloven. Gebed voor de martelaren, hun nabestaanden én hun vervolgers is daarom essentieel.

Komt u ook? Aanmelden is niet verplicht, maar gezien het verwachte aantal mensen (ook van buiten de parochie) wel gewenst.

Aanmelden via: www.kerkinnood.nl/martelaren

5 april: KRO-televisiemis met LMK St. Joseph

De eerste TV-Mis van dit kalenderjaar vindt plaats op **zondag 5 april**. Dit betekent dat op deze zondag één H. Mis wordt opgedragen en wel om ***10.00 uur*** te Waubach. Op 5 april (Palmzondag) wordt de TV-mis muzikaal opgeluisterd door het Landgraafs Mannenkoor St. Joseph. Wij vragen u vriendelijk om een kwartier voor aanvang van de mis aanwezig te zijn. **Wees welkom!**

De Goede Week

In deze uitgave van het parochieblad werd al uitgebreid aandacht besteed aan de bijzondere vieringen tijdens de Goede Week, maar waar verwijst de benaming "Goede Week" nu precies naar?

Wat is er goed aan de Goede Week?

De week vóór Pasen wordt de Goede Week genoemd. Op zichzelf misschien een opmerkelijke naam, want in die week wordt het lijden en sterven van Christus herdacht. Wat is daar goed aan? Dat komt, omdat de naam eigenlijk niets te maken heeft met de betekenis die wij tegenwoordig aan het woord 'goed' geven.

In de liturgische boeken wordt de Goede Week ook omschreven als "Heilige Week'. Goed is een woord dat vaak als alternatief voor 'heilig' wordt gebruikt. De Goede Week is dus vooral de Heilige Week en Goede Vrijdag de Heilige Vrijdag.

De Goede Week heeft trouwens nog meer benamingen. In de eerste eeuwen werd ook wel van de Paasweek gesproken, later werd ook wel de 'Grote Week' gebruikt. Daarmee word bedoeld dat voor gelovige christenen de Goede Week de belangrijkste week van het jaar is.

De Duitsers gebruiken overigens een term die precies het tegenovergestelde van 'goed' uitdrukt. Zij hebben het over Karwoche en Karfreitag. Dit komt van het oud-Duitse woord 'kara', dat 'klacht' of 'treurnis' betekent en in die zin veel meer het lijden omschrijft.

In zekere zin mag de Goede Week toch als een échte goede week worden beschouwd, want door zijn lijden, sterven én zijn Verrijzenis met Pasen heeft Christus ons allemaal verlost en uitzicht op eeuwig leven gegeven. Dat is nog eens goed nieuws!

In dankbare herinnering aan alles wat zij voor ons parochiecluster heeft betekend, hebben wij op zaterdag 7 maart afscheid moeten nemen van mevrouw **Meggy Rutten**.

We kijken met dankbaarheid terug op alle jaren van toewijding en inzet die Meggy gegeven heeft als koster van de kerk in Abdissenbosch.

We bidden voor haar zielenrust en bidden ook voor kracht, voor haar partner John en allen die achterblijven.

TE HUUR

In de pastorie te Abdissenbosch zijn twee mooie appartementen gevestigd. Het appartement op de bovenverdieping staat binnenkort opnieuw te huur. Alle informatie: dhr. Jan Krutzen telefoon 045-5321367

Lezing academie Rolduc: Maria in de islam

Vanuit de plaats die Maria in het christendom heeft gaan wij onderzoeken hoe Maria in de Islam terecht is gekomen en welke betekenis zij voor de moslims heeft. Ook de Islam kent heilige vrouwen en Maria neemt hierbij een bijzondere plaats in. Uiteraard is haar plaats bepaald door de betekenis van haar zoon Jezus Christus die in de Koran als een grote profeet erkend wordt. Belangrijke christelijke aspecten zoals de onbevlekte ontvangenis en de maagdelijke geboorte spelen ook in de Islam een grote rol. In de volksdevotie is vooral haar reinheid van betekenis, maar ook het leed dat Maria omwille van haar zoon moest ondergaan. Geleidelijk aan ontdekken wij niet alleen de verschillen maar vooral ook de vele overeenkomsten die beide godsdiensten met betrekking tot Maria laten zien.

Vrijdag 15 mei 2020, 19.00 uur
Inleidster: Dr. Erika Helene Etminan, godsdienstwetenschapper.

28 en 29 maart: speciale zegening "gezinnen in verwachting"

Woensdag 25 maart 2020 wordt wereldwijd "Maria Boodschap" of "Aankondiging van de Heer" gevierd. "Annuntiationis Domini" is het hoogfeest ter herinnering van de aankondiging van de geboorte van Jezus aan Maria. In onze Kerk valt deze feestdag jaarlijks op 25 maart, dus negen maanden voor Kerstmis, de geboortedag van Christus.

Op deze dag wordt herdacht dat de engel Gabriël Maria in haar huis in Nazareth een bezoek brengt om haar de boodschap te brengen dat God haar heeft uitverkoren om de moeder van zijn Zoon, Christus, te worden. Dit wordt ook wel annonciatie genoemd.

In het evangelie volgens Lucas (1:26-35) wordt dit als volgt beschreven:
In de zesde maand dat de oude Elisabeth zwanger was, werd de engel Gabriël van Godswege gezonden naar een stad in Galilea, Nazareth, tot een maagd die verloofd was met een man die Jozef heette, uit het huis van David; de naam van die maagd was Maria. Hij trad bij haar binnen en sprak: "Verheug U, begenadigde, de Heer is met U". Zij schrok van dat woord en vroeg zich af wat die groet te betekenen had. Maar de engel zei tot haar: "Vrees niet Maria, want Ge hebt genade gevonden bij God. Zie, Ge zult zwanger worden en een Zoon ter wereld brengen, die Ge de naam Jezus moet geven. Hij zal groot zijn en Zoon van de Allerhoogste genoemd worden, God de Heer zal Hem de troon van zijn vader David schenken en Hij zal in eeuwigheid koning zijn over het huis van Jakob en aan zijn koningschap zal nooit een einde komen."

Maria echter sprak tot de engel: "Hoe zal dit geschieden, daar ik geen gemeenschap heb met een man?" Hierop gaf de engel haar ten antwoord: "De Heilige Geest zal over U komen en de kracht van de Allerhoogste zal U overschaduwen; daarom ook zal wat ter wereld wordt gebracht, heilig genoemd worden, Zoon van God. Weet dat zelfs Elisabeth, uw bloedverwante, in haar ouderdom een zoon heeft ontvangen, en ofschoon zij onvruchtbaar heette, is zij nu in haar zesde maand; want voor God is niets onmogelijk." Nu zei Maria: "Zie de dienstmaagd des Heren: mij geschiede naar Uw woord." En de engel ging van haar heen.

In de kerk van Rimburg bevinden zich aan de ingang twee prachtige glas-in-loodwerken die aan Maria Boodschap refereren: Als Maria en Elisabeth elkaar ontmoeten, springen de vruchten in hun beider schoten reeds op!

In aansluiting op het hoogfeest van Maria Boodschap zal door Pastoor Notermans tijdens de H.Mis een speciale zegenwens worden uitgesproken over gezinnen in verwachting en over gezinnen met een kinderwens op zaterdag 28 maart om 18.00 in Abdissenbosch, op zondag 29 maart om 10.00 uur in Rimburg en om 11.30 in Waubach. U bent van harte uitgenodigd om deze zegen te ontvangen!

Eveneens kunt u hiertoe een intentie indienen (middels een briefje in de brievenbus van de pastorie (Kerkberg 7) of achter in de kerk van Rimburg), zodat deze in de voorbeden van de H.Mis worden opgenomen.

Michacursus ging positief van start

De Michacursus is in februari op positieve wijze van start gegaan. Onder leiding van pastoor Notermans, buigt een groep enthousiaste parochianen zich over de volgende thema's: de impact van onze levensstijl op de schepping, misstanden in de kledingindustrie en de verdeling van welvaart in de wereld. Door middel van concrete en uitdagende opdrachten ontdekt men hoe je met hoofd, hart en handen verschil kunt maken.

De volgende bijeenkomsten vinden plaats op 31 maart, 14 april en 12 mei.

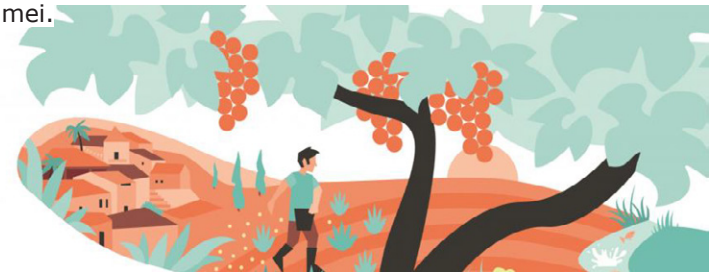

Uitvaartzorg van BREE

UITVAARTZORG
van BREE

045 - 5211337

Mortuaria:

Sunplein 4, Nieuwenhagen-Landgraaf

Wijenweg 149, Treebeek-Brunssum

Bakkerij Weijers

ár bekker van de grunsjtroat

sinds 1935

TULBAND VAN
DE MAAND
"STROOPWAFEL"

Kerkstraat 116, Landgraaf T. 045. 531 23 08
Geopend: Ma t/m Vrij 07-18 uur Za 7-16 uur

UW FEEST
BEGINT
BIJ ONS

drankenhandel
Willems vof
Buizerdweg 5
6374 BS Landgraaf

VOOR INFO
045. 5311830
www.drankenhandelwillems.nl

STICHTING
MULTIFUNCTIONEEL CENTRUM
AN D'R PUT

Het MFC beschikt over een grote zaal,
een kleinere vergaderlocatie
en een bargedeelte (soos).

Deze ruimtes zijn zeer geschikt voor het houden
van feesten en partijen,
vergaderingen en koffietafels
(van 10 tot 200 personen).

Het stichtingsbestuur nodigt U uit om eens
te informeren naar onze tarieven.
U kunt natuurlijk ook altijd eens een kijkje komen nemen.
Op werkdagen van 09 tot 24 uur.
Tijdens de weekeinden op afspraak.
Telefoon 045. 5610498
Hartelijk uitnodigend, Het Stichtingsbestuur.

PASTOOR SCHEEPERSSTRAAT 3
6374 HR LANDGRAAF-WAUBACH

Liturgische diensten Ubach over Worms

Vrijdag	**20 mrt**	
Waubach	09.00 uur	*H. Mis waarna Kruisweg*
Zaterdag	**21 mrt**	
Abdissenbosch	***Geen H. Mis***	**Samenzang** fam. Schillings (st); fam. Benders-Hanssen (st); jrdst. oud. Martens-Cremers; *de intenties worden in overleg met betrokkenen verplaatst*
Zaterdag	**21 mrt**	VIERDE ZONDAG VAN DE VEERTIGDAGENTIJD
Rimburg	10.00 uur	**Gregoriaans** Ad Kremer; oud. Pierre en Johanna Simons-Douven; jrdst. Lou Maassen; Harrie Janssen en Wilhelmina Maria Janssen-Hanssen (st.)
Zondag	**22 mrt**	
Waubach	11.30 uur	**Samenzang** *Schutterijmis* Jan Evertsen (st); oud. Notermans-Heinen en kleinzoon Bert; oud. Sjeng en Theresia Nievelstein-Becks (st); jrdst. Hub Dortants (st); oud. Jo en Annie Franssen-Janssen;
Maandag	**23 mrt**	H. TURIBIUS DE MOGROVEJO, BISSCHOP
Waubach	19.00 uur	jrdst. Mia Hamers-Dortants, tevens Zef Hamers; Jozef Scholle en oud. Scholle-Scholtes; oud. Michorius-Sonjé en overl. familie;
Dinsdag	**24 mrt**	
Waubach	19.00 uur	H. Mis
Woensdag	**25 mrt**	**HOOGFEEST VAN MARIA BOODSCHAP-AANKONDIGING VAN DE HEER**
Waubach	19.00 uur	echtp. Jacques en Elisabeth Verstappen-Vreuls (st); leden en overl. leden van Zij-Actief Landgraaf;
Vrijdag	**27 mrt**	
Waubach	09.00 uur	*H. Mis waarna Kruisweg*
Zaterdag	**28 mrt**	
Abdissenbosch	***Geen H. Mis***	**Samenzang** overledenen (st); jrdst. Lei en Mia Velraeds-Dohmen en overl. fam. (st); *de intenties worden in overleg met betrokkenen verplaatst*
Zaterdag	**28 mrt**	VIJFDE ZONDAG VAN DE VEERTIGDAGENTIJD
Rimburg	10.00 uur	**Gregoriaans** jrdst. Hans Snijders en Tiny Ubben-Slaman, tevens Huub en Juul Ubben en overl. familieleden (st); jrdst. oud. Mulders-Op het Broek;
Zondag	**29 mrt**	
Waubach	11.30 uur	**Samenzang** zeswekendienst Pierre Huijnen; 1ste jrdst. Wil Nillesen, tevens overl. familieleden; Bern Abel (st); jrdst. Werner Abel, tevens Mia Abel-Simons (st); Jo Gerards, oud. Gerards-Offermans en Kitty Haan-Gerards; oud. Nico en Resi Aretz-Videc; jrdst. oud. Edie en Mia Rajh-Erkens; oud. Joep en Annemie Simons;
Maandag	**30 mrt**	
Waubach	19.00 uur	Oud. Mien en Fien Goossens-Putmans vw. verj; vr. een spoedig herstel en uit dankbaarheid;
Dinsdag	**31 mrt**	
Waubach	19.00 uur	H. Mis
		Onderstaand overzicht onder voorbehoud! Volg de actuele berichtgeving!
Woensdag	**01 apr**	
Waubach	19.00 uur	
Vrijdag	**03 apr**	
Waubach	09.00 uur	Oud. Martin en Maria Dortants-Jungen, dochter Mia, schoonzoon Zef (st); *waarna Kruisweg*
Zaterdag	**04 apr**	H. ISIDORUS, BISSCHOP EN KERKLERAAR
Abdissenbosch	18.00 uur	**Koor Liesse** Zef en Mia Vaessen-Kusters (st); Wiel Vaessen (st); jrdst. oud. Alfred en Lenie Pauly-Haan (st);
Zondag	**05 apr**	PALM- OF PASSIEZONDAG
Rimburg	10.00 uur	***H. Mis vervalt!***
Waubach	**10.00 uur**	**TV MIS Landgraafs Mannenkoor St. Joseph** Hermie Bogman; Sjef en Tinie Haan-Lutgens en wed. oud. (st); Mariet Verboeket-Crombach vw. verj. en dochter Chantal; oud. Sjef en Bertha Gerards-Goffin en schoondochter Christie (st); jrdst. Joseph Houtmans (st); Peter Kleikers en Marc; Frans Dancsecs en Jo Gillissen; jrdst. Nico Posma; oud. Wiel en Annie Skerka-Pauli;
Rimburg	15.00 uur	H. Doopsel Lewis Pricken
Maandag	**06 apr**	
Waubach	19.00 uur	Sjaak Dejalle en dochter Ria Römkens-Dejalle; oud Martin en Maria Dautzenberg-Wick en Sjef Dautzenberg en overl. oud.;
Dinsdag	**07 apr**	
Waubach	19.00 uur	H. Mis

Woensdag	**08 apr**	*19.00 uur Chrismamis te Roermond.*
Donderdag	**09 apr**	**WITTE DONDERDAG–INSTELLING H. EUCHARISTIE & PRIESTERSCHAP**
Waubach	19.00 uur	**Samenzang** overl. oud. Plum-Heinen en dochter Mia (st);
Vrijdag	**10 apr**	**GOEDE VRIJDAG–LIJDEN EN STERVEN VAN JEZUS–VASTENDAG**
Lindegracht !!	14.00 uur	*Kruisweg door het veld*
W'bach/Rimburg	15.00 uur	*Kruisweg*
Waubach	19.00 uur	**Gregoriaans** *Passieverhaal, Kruishulde en Communie.*
Zaterdag	**11 apr**	**PAASZATERDAG–STILLE ZATERDAG–PAASWAKE**
Waubach	19.00 uur	**Gemengd Koor Don Bosco** Sjaak Dejalle, dochter Ria Römkens-Dejalle; Mathieu Nievelstein en Lucia Peters, dochter Maria; oud. Herman en Tity Schoormans-Heunen;
Zondag	**12 apr**	**HOOGFEEST VAN PASEN–VERRIJZENIS VAN DE HEER**
Rimburg	10.00 uur	**Zangver. Eendracht** Ad Kremer; Maria Janssen-Douven en Fransje Janssen; oud. Pierre en Johanna Simons-Douven; oud. Douven-Wetzels; Annie Rutten-Kaczmarek;
Abdissenbosch	11.30 uur	**Koor Gioia** zeswekendienst Meggy Rutten; oud. Ger en Greetje Wijshijer-van Ommen; Maria Wauben-Impelmans; Sjef Speck; jrdst. Sjef en Litie Höppener-Poulssen;
Maandag	**13 apr**	**TWEEDE PAASDAG**
Waubach	11.30 uur	**Samenzang** oud. Zef en Bertie Severens-Van den Oever; echtp. Jacques en Elisabeth Verstappen-Vreuls (st); overl. oud. Chris en Marga Kölgens-Quaedvlieg (st); jrdst. Mientje Spiertz-Kleijnen, tevens Hein Spiertz (st); oud. Sjir en Tonny Moonen-Lipperts en dochter Chantalle; Jo de Lang;
Woensdag	**15 apr**	
Waubach	19.00 uur	Sjef en Tinie Haan-Lutgens en wed. oud. (st); Jozef Scholle en ouders Scholle-Scholtes; . oud. Michorius-Sonjé en overl. familie; oud. Logister-Windmuller en dochter Mia (st);
Vrijdag	**17 apr**	
Abdissenbosch	**19.00**	*H. Vormsel BS "De Wegwijzer"*
Zaterdag	**18 apr**	
Abdissenbosch	18.00 uur	**Samenzang** André Quaedvlieg verj, tevens dochter Els (st); oud. Speck-Herbergs en Trautje en Nelly Speck (st); ter ere van de H. Bernadette (st);
Zondag	**19 apr**	BELOKEN PASEN–ZONDAG VAN DE GODDELIJKE BARMHARIGHEID
Rimburg	10.00 uur	**Gregoriaans**
Waubach	11.30 uur	**Taizé-koor Stramroy** oud. Arthur en Annie Goossens-Pelzer; jrdst. oud. Pierre en Fien Dassen-Geenen (st); Twan Rinkens en Trees Rinkens-Simons en oud. Simons-Erens (st); oud. Eijgelshoven-Korfage vw. trouwdag (st);

Het volgend *Kirkebledje* verschijnt op 17 april en wel voor de periode tot 15 mei.
Misintenties s.v.p. inleveren tot **uiterlijk maandag 6 april** liefst middels een briefje in de brievenbus van de pastorie (Kerkberg 7) of achter in de kerk van Rimburg.